

Standortgemeinden: Walperswil, Borgen, Kappelen

GSZ-Nr.: 252

**SCHUTZZONENPLAN  
FÜR DIE GRUNDWASSERFASSUNGEN GIMMIZ**  
WASSERBUND SEELAND AG (WVS)

Ersetzt den Schutzzonenplan vom 28. Juni 1999, WEA-Beschluss Nr. 28061999

Landeskarten Nr. 1145, 1146

Koordinaten der Fassungen: PW1: 2'585'389/1'211'222; PW2: 2'585'587/1'211'361;  
PW3: 2'585'812/1'211'231; PW4: 2'585'605/1'210'673  
PW5: 2'584'935/1'210'672

mit zugehörigem Schutzzonenreglement

Vorprüfung durch AWA am 31.05.2018  
Orientierung der Grundeigentümer am 18.06.2021

Beschlossen durch die Wasserverbund Seeland AG (WVS)

Ort und Datum: Worben, 23.09.2021

Der Präsident

Der Geschäftsführer

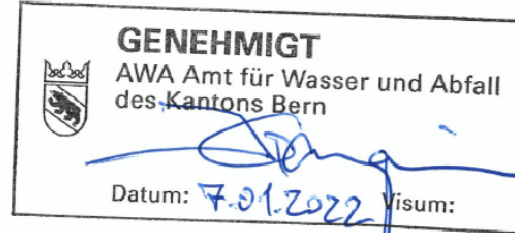

Legende

- PW Gimmiz 1 Vertikalfilterbrunnen
- Zonengrenze entspricht Parzellengrenze
- Zonengrenze entspricht nicht Parzellengrenze
- Zone S1, Fassungsgebiet
- Zone S2, Engere Schutzzone
- Zone S3, Weitere Schutzzone

PW Gimmiz 1

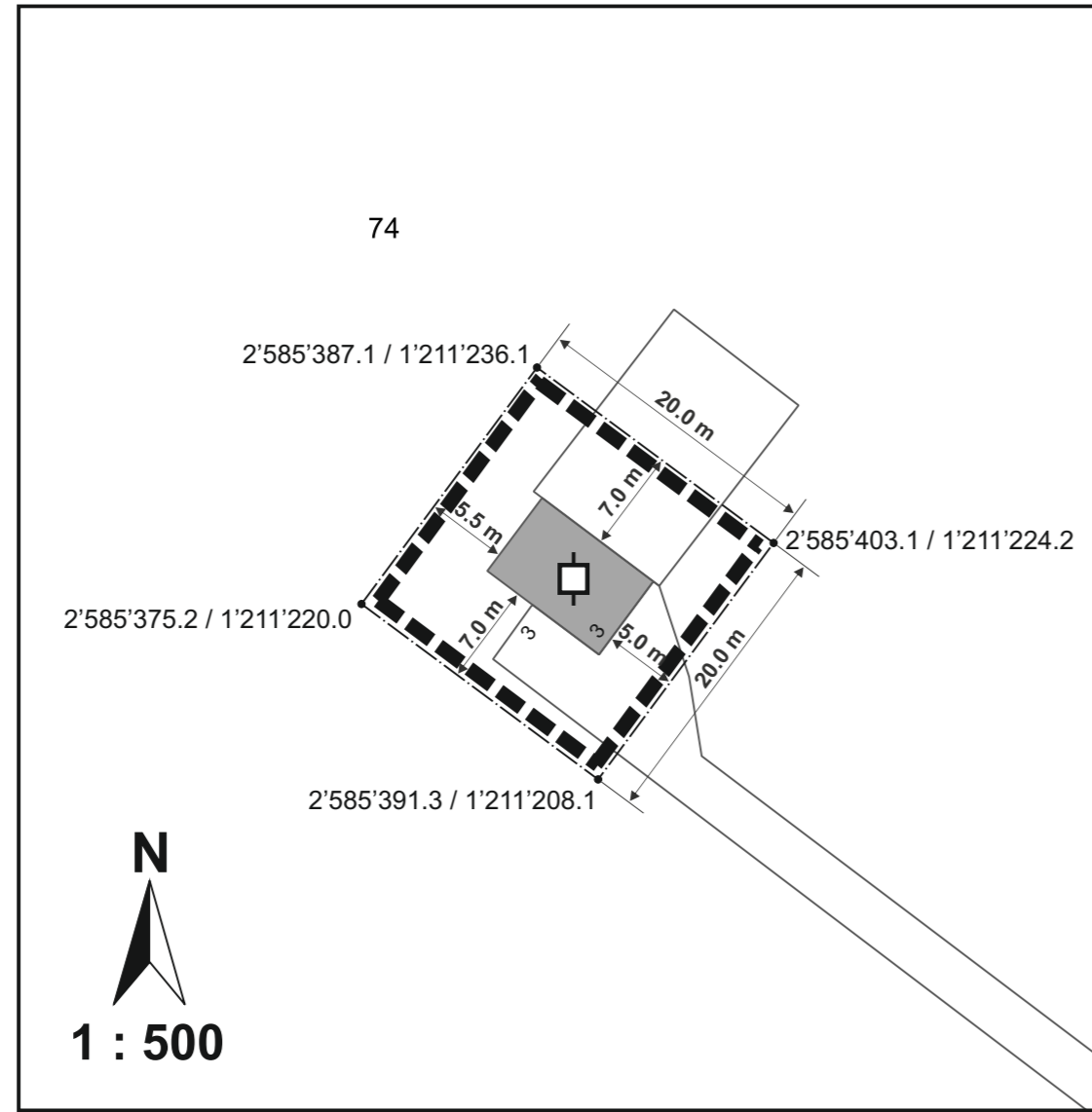

1 : 500

PW Gimmiz 2

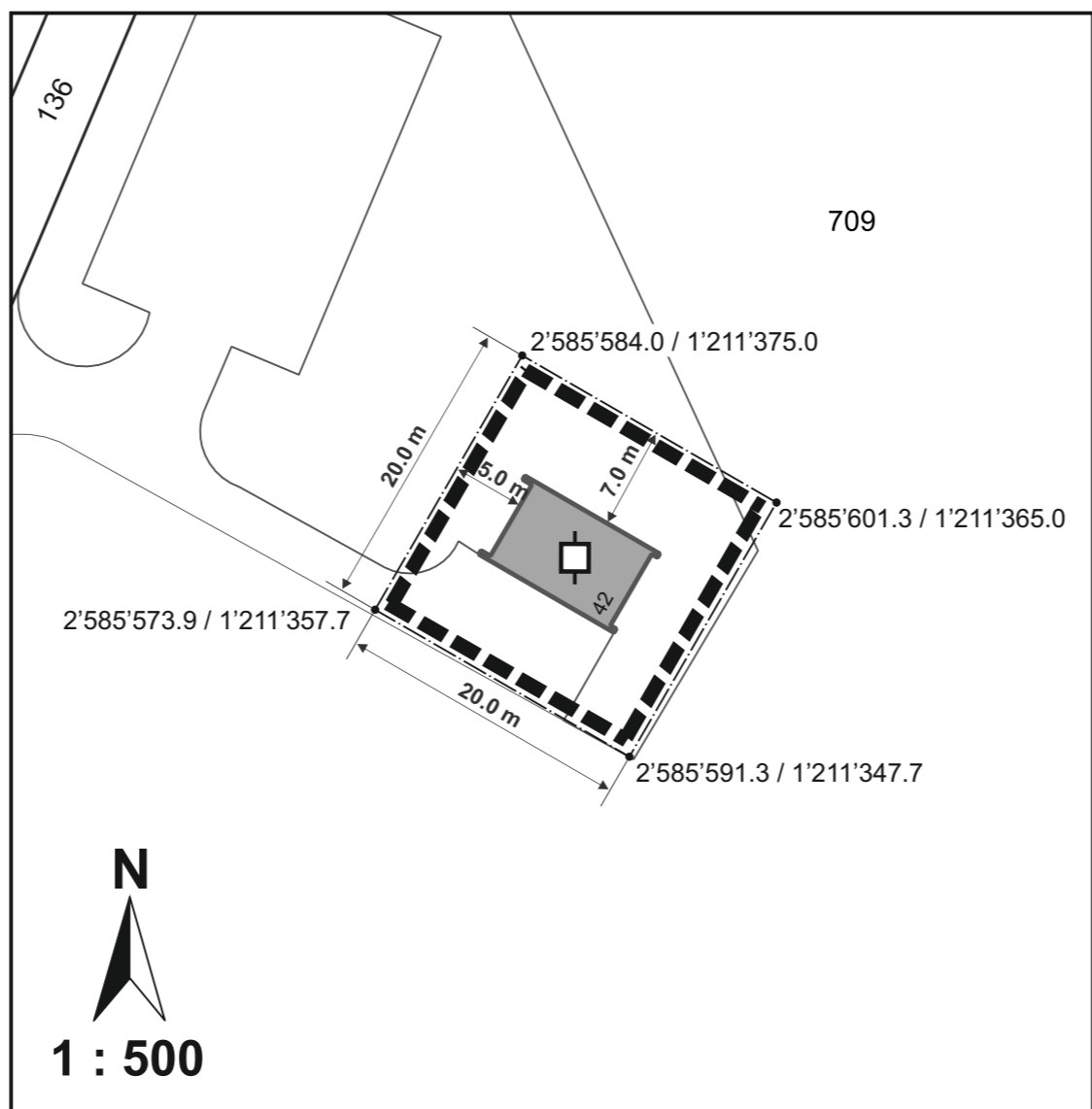

1 : 500

PW Gimmiz 3

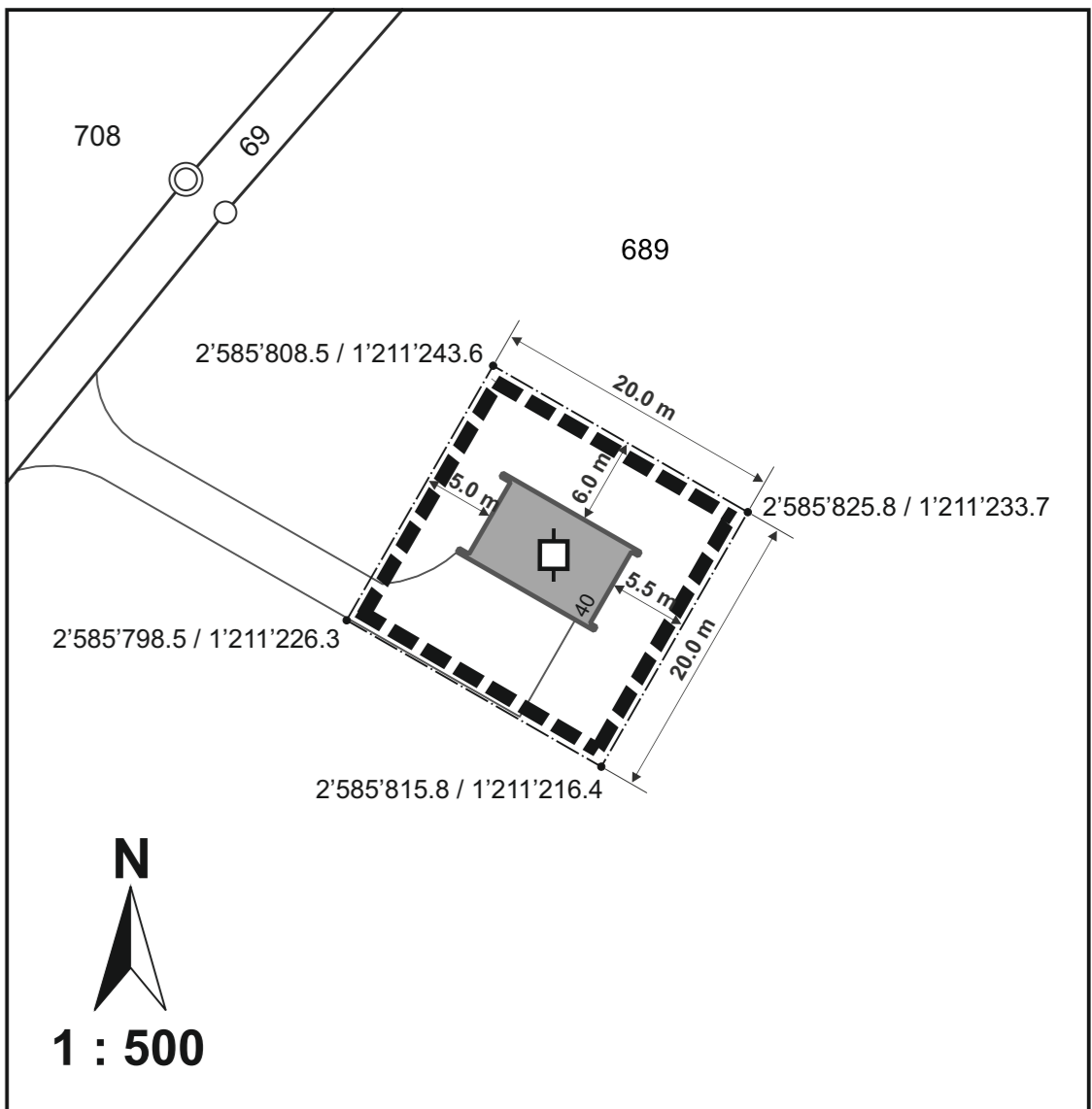

1 : 500

PW Gimmiz 5

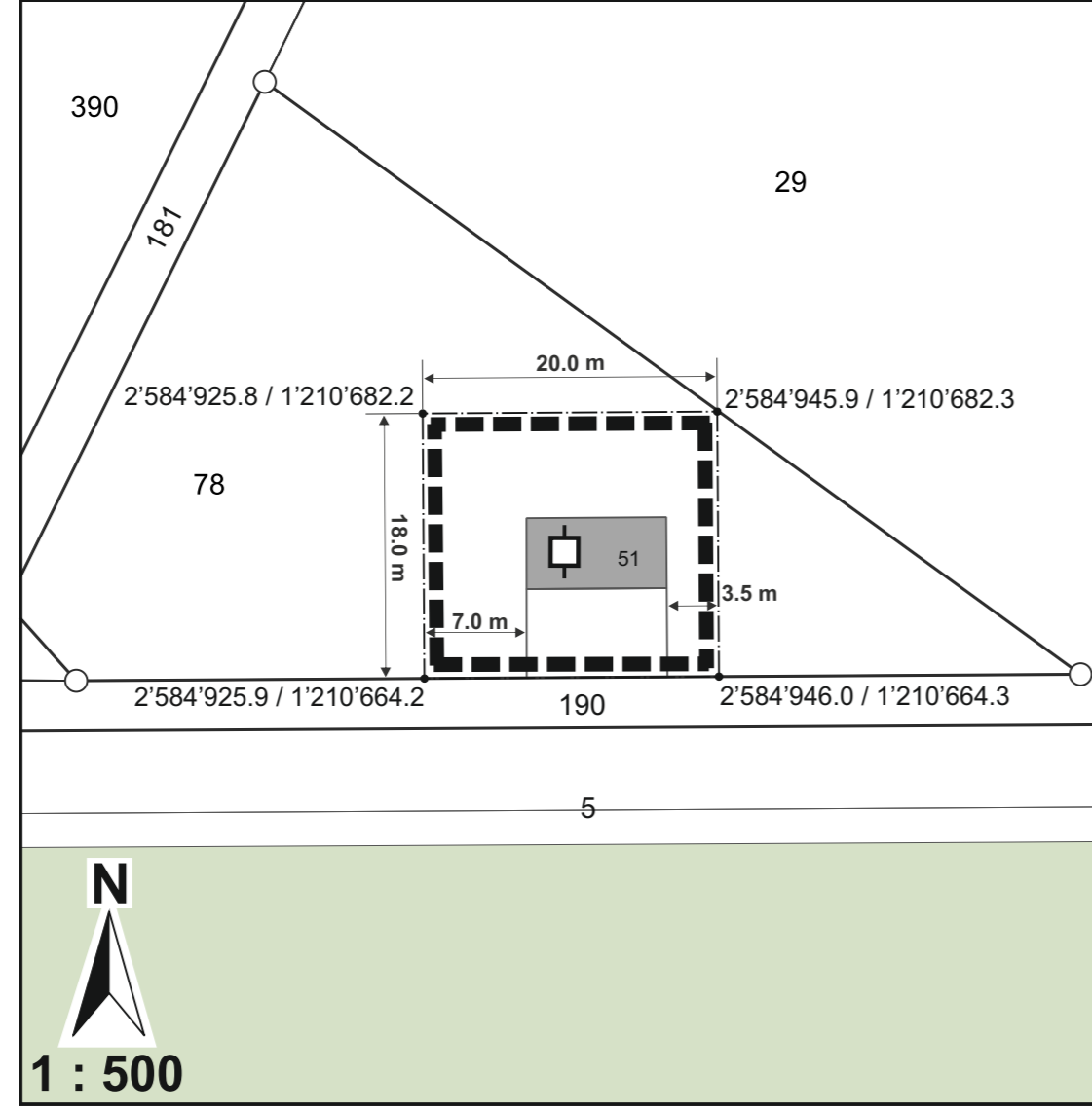

1 : 500

PW Gimmiz 4

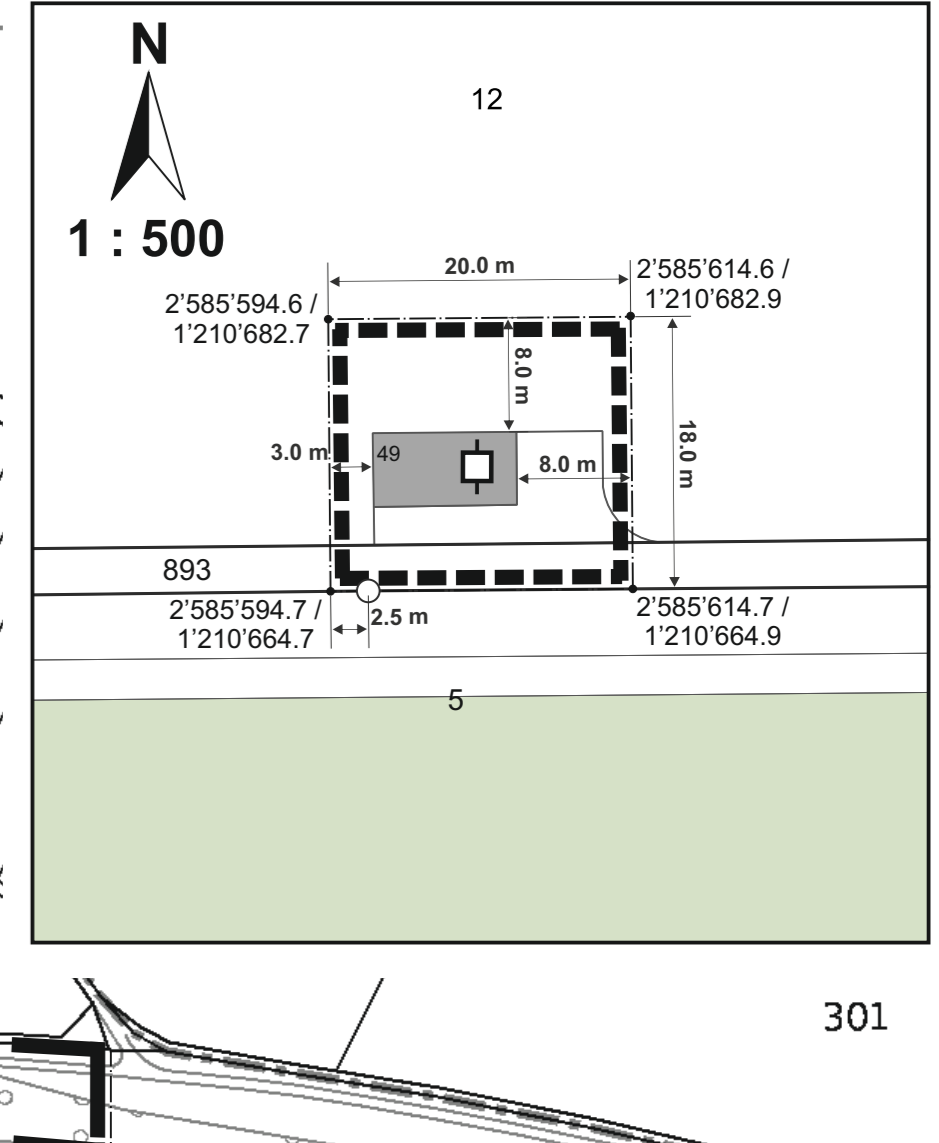

1 : 500

1 : 2'500

